

切り取って応募封筒にしてください。

反対面にのりをつけて封をします。

ホクレンSS

灯油で waku waku プレゼントキャンペーン

下記の必要事項をご記入のうえ応募ください

フリガナ		性別	年齢
お名前		男・女	歳
〒	□□□□□□□□	市郡区	
*アパート・マンション名など、正確にご記入ください。			
TEL		口数	□
アンケートにご協力ください。該当するものに☑チェックしてください。			
今回のキャンペーンは何でお知りになりましたか？			
<input type="checkbox"/> 店頭 <input type="checkbox"/> チラシ <input type="checkbox"/> インターネット(PC) <input type="checkbox"/> インターネット(スマートフォン) <input type="checkbox"/> テレビ <input type="checkbox"/> ラジオ <input type="checkbox"/> 知人、友人から <input type="checkbox"/> その他()			

お問い合わせ先

ホクレン農業協同組合連合会 SS運営開発課
TEL:011-232-6176 受付時間/平日9:00~17:00
お問い合わせ受付期間/2021年3月31日まで

キャンペーン専用応募封筒の作り方

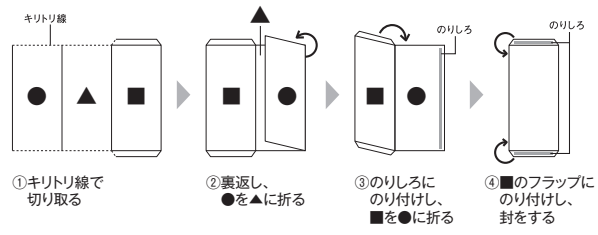

応募方法

配送灯油の納品書300ℓ分を1口として応募できます。キリトリ線で切り取り、合計利用量300ℓ分以上の納品書(複数枚合算可)を入れ、郵便ポストにご投函ください。

※店頭灯油・営農用灯油は応募対象外です。

※2020年9月1日(火)~2021年2月28日(日)までの納品書が対象です。

- 1 左記の記入欄に必要事項を記入
- 2 キリトリ線に沿って切り取る
- 3 のりしろにのりをつけて応募封筒を作る
- 4 配送灯油のご利用納品書(複数枚合算可)を入れる
- 5 郵便ポストに投函 ※恐れ入りますが必要な郵便切手を貼ってご投函ください。

応募締切

2021年3月7日(日)当日消印有効

キャンペーン期間終了後、厳正な抽選のうえ、ご当選者を決定します。なお当選の発表は景品の発送をもってかえさせていただきます。

おひとり様、1回のご応募につき何口でもご応募可能です。複数枚のレシートの合算でのご応募も可能です。WEBで応募の場合、1回の応募で3枚までレシートのアップロードが可能です。また、レシートは1枚につき1度のみのご利用が可能です。同じレシートを使って複数回応募したことが判明した場合、当選しても無効となる場合がございます。ハガキとWEBで同一のレシートを使用してのご応募も無効とさせていただきます。画像には個人情報等が含まれないように撮影してください。クレジットカードの情報は塗りつぶし応募ください。抽選時にレシート画像の目視確認をし、不正なレシートでないかを確認させていただきます。長いレシートは必要情報が見えるように折りたたんで応募ください。※再発行のレシート、店頭灯油・営農用灯油・ガソリン・軽油は対象外になります。

景品の内容は変更になる場合がございますのであらかじめご了承ください。ご応募の際にお預かりしたお客様のお名前、ご住所、電話番号などの個人情報は、景品の抽選や発送および本キャンペーンに関する諸連絡に限り利用させていただきます。景品の発送は日本国内に限らせていただきます。ご当選者様の住所および転居先の不明、または長期不在などの理由により景品をお届けできない場合は、景品の発送を中止する場合がございます。ご応募の際の通信費用はお客様ご負担となります。

下記のようなレシートや画像での応募は無効となる可能性がございますので、ご注意ください

- 購入日時、購入店舗、購入商品名、購入数量、購入価格のいずれかが不明瞭な場合
- レシートが汚れ、シワ、マーカーなどで不明瞭な場合
- 1枚の画像に3枚以上のレシートが同時に撮影されている場合
- 画像が途中で切れてしまっている場合
- 有効期限外のレシートで応募された場合
- 同じレシートで2回以上応募された場合。

※お預かりした個人情報につきましては、賞品の抽選(重複当選のないことの確認含む)・発送及び賞品のお届けができない場合のお問い合わせのために利用させていただきます。また、個人を特定しない統計情報としても活用いたします。※お客様の個人情報を、お客様の同意なしに業務委託先以外の第三者に開示・提供することはございません(法令等により開示を求められた場合を除く)。※お客様の個人情報はホクレン農業協同組合連合会にて適切に管理いたします。抽選結果に関するご質問にはお答えいたしかねます。

お手数ですが必要な郵便切手をお貼りください

0 6 0 - 0 9 0 6

札幌中央郵便局 郵便私書箱第168号
大日本印刷株式会社内

ホクレンSS
ワクワク灯油キャンペーン
事務局 行

切り取って応募封筒にしてください。

反対面にのりをつけて封をします。